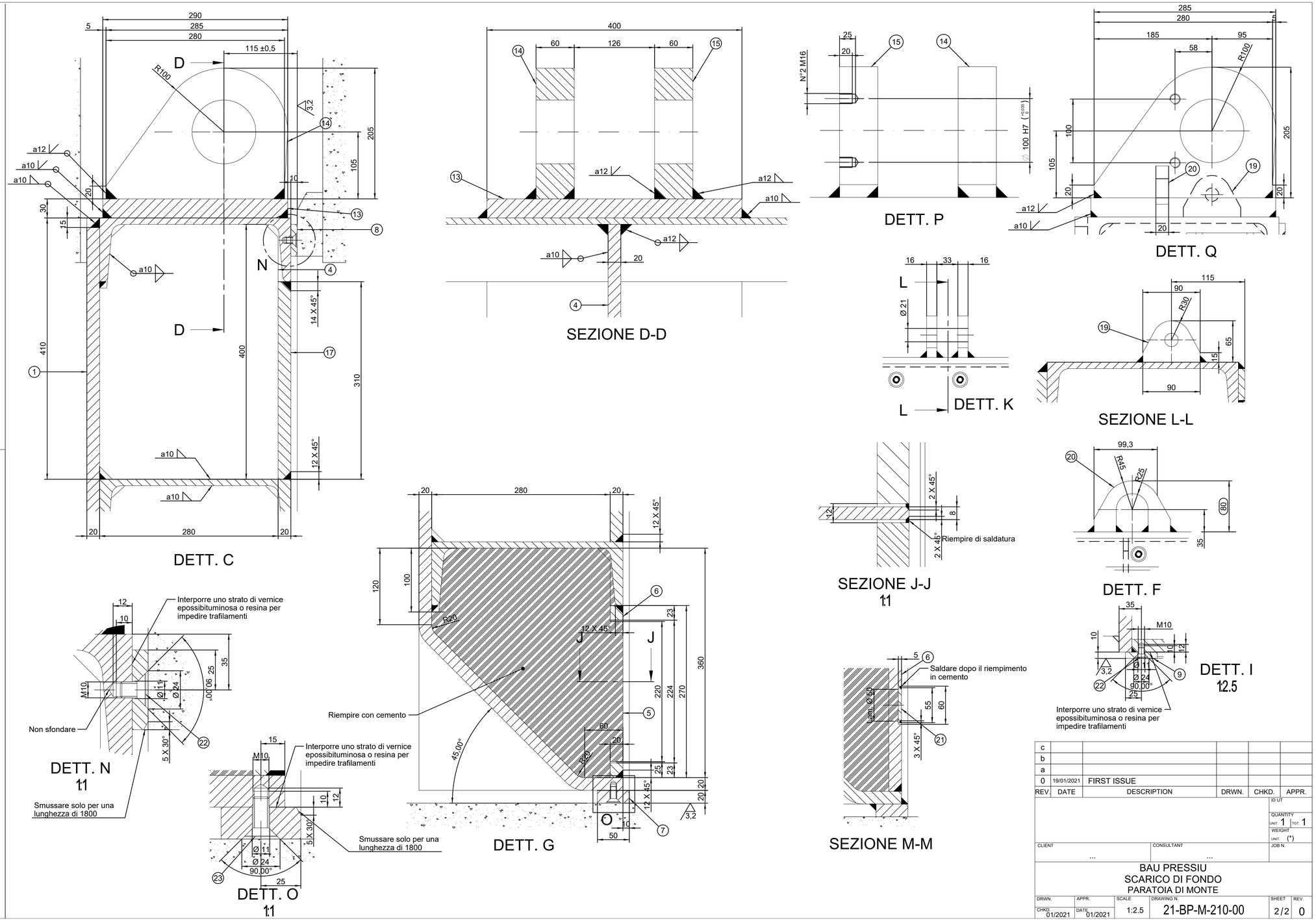

REGIONE AUTONOMA DELLA SARDEGNA
Ente acque della Sardegna

APPROVATO CON DOSOLUPP
Prot. n. 17564 reg.ATM DEL 09/05/2022

AZZENA COSTANTINO
11.05.2022 14:01:33
GMT+00:00

Commissario Governativo per l'emergenza idrica in Sardegna, Ordinanza n. 437 del 11.10.2006

LAVORI DI MANUTENZIONE

OPERE ELETTROMECCANICHE SCARICO DI FONDO E DI CARPENTERIA METALLICA DIGA BAU PRESSIU (Nuxis - Siliqua - Narcao)

PROGETTO ESECUTIVO

SCARICO DI FONDO PARATOIA DI MONTE 21-BP-M-210-00	Allegato T.07
	Scala 1:2,5

Redatto dal Servizio Dighe

Progettista
Ing. Stefania Todde
TODDE STEFANIA
22.03.2022
13:57:11
GMT+00:00

Consulente tecnico
Ing. Ivano Leandri

Il Responsabile Unico del Procedimento
Ing. Enrica Palomba
Enrica Palomba
24.03.2022
08:30:40
GMT+00:00

Collaboratore
Geom. Giuseppe Vulpiani

Coordinatore sicurezza in fase di progettazione
Ing. Alessandro Pedemonte

Il Direttore Generale
Ing. Maurizio Cittadini

MELONI ROBERTO
24.03.2022
10:03:36
GMT+00:00

Il Direttore del Servizio Dighe
Ing. Roberto Meloni

FEBBRAIO 2022

REV.	DATE	DESCRIPTION	DRWN.	CHKD.	APPR.
c					
b					
a					
0	19/01/2021	FIRST ISSUE			

ID UT
QUANTITY UNIT. 1 TOT. 1
WEIGHT UNIT. (*)
JOB N.

CLIENT ...
CONSULTANT ...

BAU PRESSIU
SCARICO DI FONDO
PARATOIA DI MONTE

DRWN.	APPR.	SCALE	DRAWING N.	SHEET	REV.
CHKD. 01/2021	DATE 01/2021	1:2.5	21-BP-M-210-00	2/2	0