Stato attuale piping in ingresso pianta a quota 89,80 m s.l.m - Scala 1:50

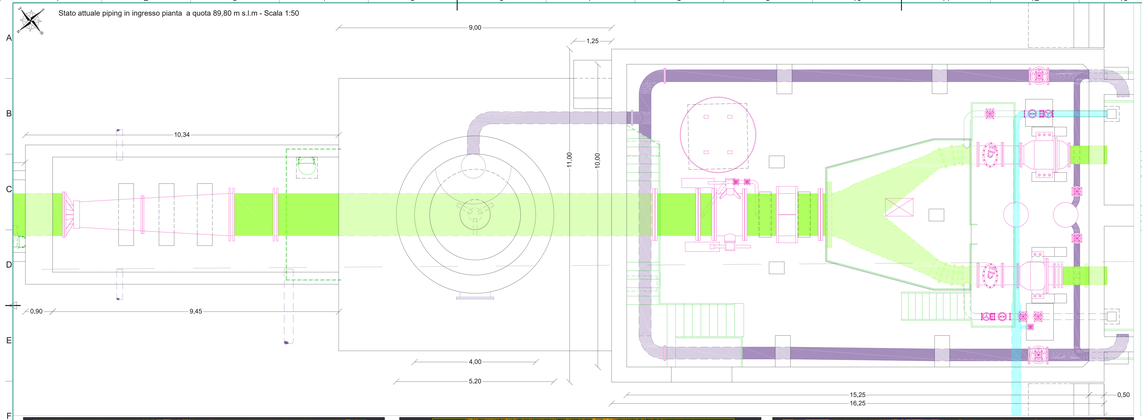

Stato attuale piping in uscita a quota 87,40 m s.l.m. - Scala 1:50

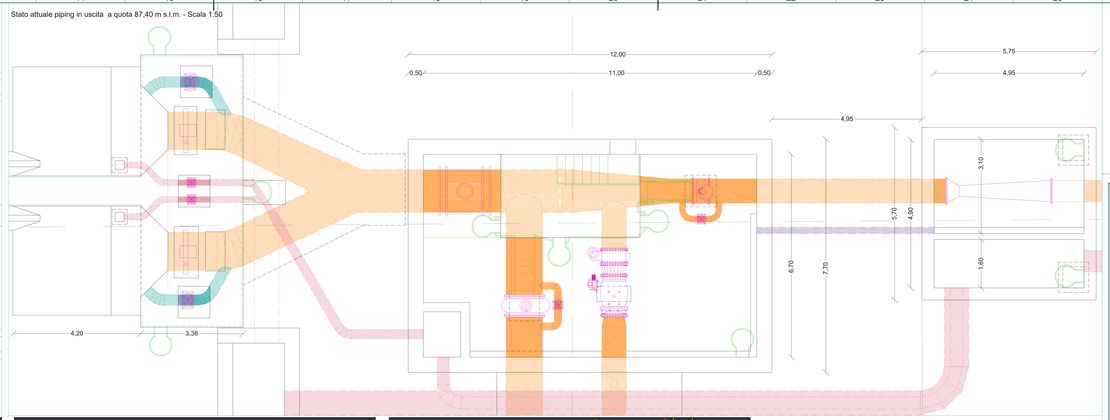

LEGENDA

- Tubazione esistente di arrivo
- Tubazione esistente di presa
- Tubazione esistente zona industriale Truncu Reale
- Tubazione esistente di by-pass
- Tubazioni esistenti scarico sovrappressione
- Tubazione esistente di scarico di fondo
- Tubazione di sfiato esistente
- Tubazione di scarico esistente

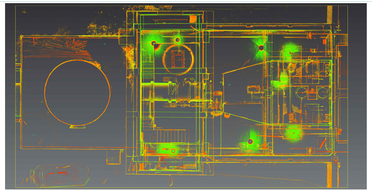

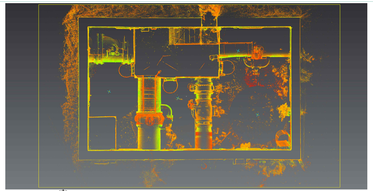

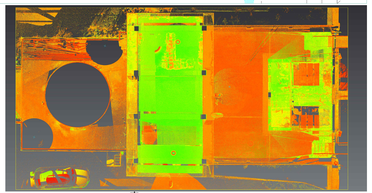

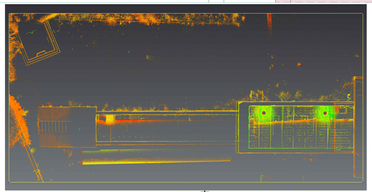

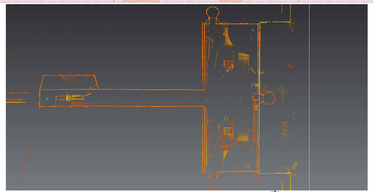

Estratto della nuvola di punti 3D
(Rilievo con Laser scanner LEICA C10
del 22/10/2018)

Note

Tutte le misure sono riportate in metri.
Tutte le quote sono espresse in metri sul livello medio del mare.

Per gli elaborati relativi al progetto della vasca terminale di Truncu Reale si veda gruppo di elab. G.4.n

REGIONE AUTONOMA DELLA SARDEGNA
Assessorato dei lavori pubblici

Ente acque della Sardegna
Servizio Progetti e Costruzioni

"Ristrutturazione vasca terminale linea Coghinas 1° in località Porto Torres - Ristrutturazione vasca di carico di Castelsoria in agro di S.M. Coghinas - Ristrutturazione vasca terminale linea Coghinas 2° in località Truncu Reale"
CIG- 7291196547- CUP: I86B05000050002

PROGETTO ESECUTIVO

OGGETTO DELL'ELABORATO
Vasca terminale di Truncu Reale
Stato attuale: piping

ID ELABORATO
G.4.1.3
SCALA
1:50
CODIFICA ELAB
G.4.1.3-ENA5530Qpd08BR1

Responsabile dell'integrazione delle prestazioni specialistiche e coordinatore di progetto:
Ing. Damiano Gallo (H.E. s.a.)

Responsabile progettazione strutturale e geotecnica:
Ing. Piero Dibiorio (S.T.P. s.r.l.)
Collaboratori:
Ing. Ettore Gallo (H.E. s.a.)

Responsabile della progettazione idraulica:
Ing. Mariano Gallo (H.E. s.a.)
Collaboratori:
Ing. Damiano Gallo (H.E. s.a.)
Prof. Ing. Gabriele Freni
Ing. Fulvio Gallo (H.E. s.a.)
Ing. Piera De Luca (H.E. s.a.)

Il Responsabile Unico del Procedimento
Ing. Stefano Serra

Responsabile della progettazione impianti elettrici e TLC:
Ing. Giovanni Gabellone (H.E. s.a.)

Responsabile rilievi GPS/LS:
Geom. Alberto Bianco
Collaboratori:
Geom. Lorenzo Verme (H.E. s.a.)

Firmato da:
MEDIO FRANCESCO
Mediolo
RINA Check Srl - Organismo di Ispezione

Data: 21/01/2020 14:53:43

Responsabile coordinamento sicurezza in fase di progetto:
Ing. Mariano Gallo (H.E. s.a.)
Collaboratori:
Ing. Giampiero Pili (S.T.P. s.r.l.)
Ing. Giovambattista Lombardo (H.E. s.a.)

(Capogruppo Mandataria) (Mandante) Prof. Ing. Gabriele Freni (Mandante) Dott. Geol. Mario Sirinna (Mandante) Società cooperativa (Mandante)

REV	DATA	DESCRIZIONE REVISIONE	RED.	VER.	APPR.
1	APRILE 2019	ISTRUTTORIA RLP 12/03/2019	PA	PD	DG
0	FEBBRAIO 2019	PRIMA EMISSIONE	PA	PD	DG

ISO A3x6