Carta dei comuni interessati dalla presenza di opere e invasi del Sistema Idrico Multisettoriale della Sardegna

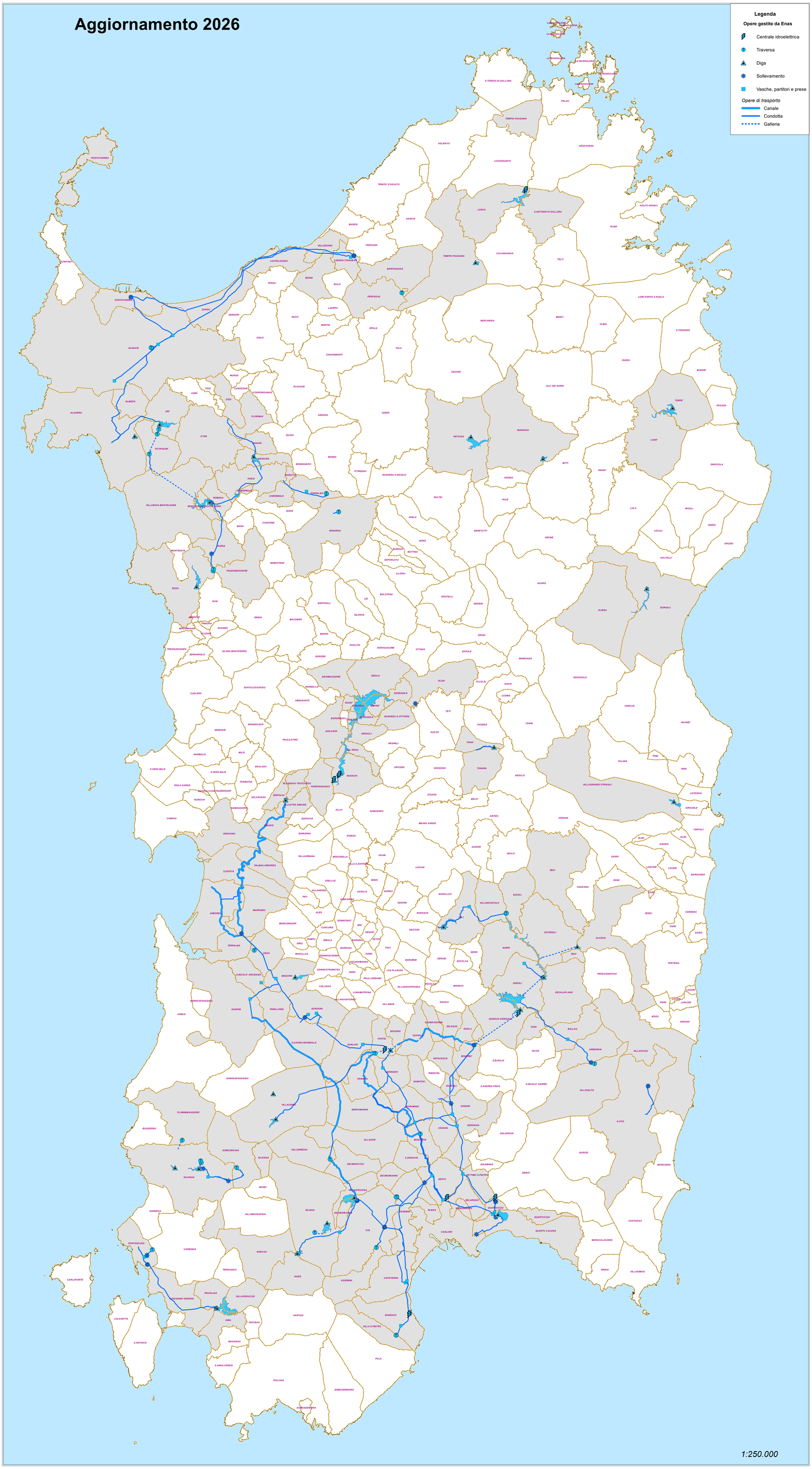

Comuni su cui ricadono opere e invasi del SIMR

Elenco delle opere SIMR suddivise per Comune

COMUNE	OPERA	NOME OPERA
AIDOMAGGIORE	Lago Omodeo	
ALGHERO	3C.S4	Surigheddu
	3B.C11	Condotta adduttrice Truncu Reale - M. Agnese
	3C.C13	Condotta adduttrice Cuga - Impianto potabilizzazione Monte Agnese
	Lago Surigheddu	
ARBOREA	2C.C1	Canale adduttore Sinistra Tirso
	2C.C18	By pass canale sx Tirso
ARDAULI	Lago Omodeo	
ARMUNGIA	7A.C18	Condotta di presa Basso Flumendosa
	7A.C19	Premente Basso Flumendosa-Mulargia
	7A.P6	Sollevamento Basso Flumendosa
ASSEMINI	7E.C4	Condotta Interconnessione Cixerri-Sud Est
	7E.C5	Condotta derivazione Assemini
	7E.C6	Acquedotto Industriale: Ripartitore S.E.-Piazzale SARAS
	7E.C7	Acquedotto Industriale integrativo: Macchiareddu-Piazzale SARAS
	7E.V4	Vasca di compenso Assemini
	7E.V8	Torrino disponeissione Assemini
	7E.T3	Fluminimannu Assemini
	7E.P4	Sollevamento Assemini
BALLAO	7A.C19	Premente Basso Flumendosa-Mulargia
	7A.V8	Presa irrigazione Ballao
BANARI	3C.C11	Condotta per Sassari 1° Tronco
BARRAU	7A.C11	Acquedotto Mulargia-Cagliari 1° tronco
	7A.C12	Acquedotto di Cagliari
	7A.C13	Galleria Donori Acquedotto Mulargia-Cagliari
BESSUDE	3C.S3	Bidighinzu
	3C.C8	Condotta Temo-Bidighinzu
	3C.C11	Condotta per Sassari 1° Tronco
	3C.V2	Vecchia torre di presa potabile Bidighinzu
	3C.V3	Nuova torre di presa potabile Bidighinzu
	Lago Bidighinzu	
BIDONI'	Lago Omodeo	
BONORVA	3C.C12	Derivazione Calambru
	3C.T7	Calambru
BORTIGIADAS	3B.T1	Donigazza-Contra Cana
BORUTTA	3C.C10	Condotta Su Tulis-Bidighinzu
BOSA	8A.S2	Monte Crispu
	3C.T2	Badu Crabolu
BUDDUSO'	3A.S2	Sos Canales
	3A.V4	Torre di presa potabile Sos Canales
	Lago Sos Canales	
BUSACHI	2C.S1	Cantoniera
	2C.S2	Nuraghe Pranu Antoni
	2C.C11	Premente Nuraghe Pranu Antoni
	2C.C14	Condotta Forzata Centrale Idroelettrica Tirso 1
	2C.C15	Condotta di restituzione Centrale idroelettrica Tirso 1
	2C.C16	Condotta forzata centrale Idroelettrica Tirso 2
	2C.C17	Condotta di restituzione Centrale Idroelettrica Tirso 2
	2C.V11	Vasca di carico sollevamento Nuraghe Pranu Antoni
	2C.V12	Diga Cantoniera - Presa idroelettrica
	2C.V13	Diga Cantoniera - Presa irrigua
	2C.V14	Diga Cantoniera - Presa idropotabile
	2C.V17	Diga Pranu Antoni - Presa idroelettrica
	2C.P1	Nuraghe Pranu Antoni
	2C.I1	Tirso 1° salto (Cantoniera)
	2C.I2	Tirso 2° salto (Nuraghe Pranu Antoni)
	Lago Omodeo	
	Lago Pranu Antoni	
CAGLIARI	7B.C11	Ripartitore Sud-Est 3° tronco
	7B.C14	Collegamento Is Arenas-Simbirizzi
	7B.P5	Sollevamento Is Arenas
CAPOTERRA	7E.C6	Acquedotto Industriale: Ripartitore S.E.-Piazzale SARAS
	7E.C7	Acquedotto Industriale integrativo: Macchiareddu-Piazzale SARAS
CASTILSARDO	3B.C6	Acquedotto industriale Coghinas 1
	3B.C8	Acquedotto industriale Coghinas 2
CHEREMULE	3C.C8	Condotta Temo-Bidighinzu
	3C.C10	Condotta Su Tulis-Bidighinzu
DECIMOMANNU	Lago Cixerri	
DECIMOPUTZU	7E.C1	Canale Ripartitore Sud-Ovest (2° tronco)
DOMUSNOVAS	7D.C5	Condotta adduttrice S. Giovanni
	7D.T2	San Giovanni
DONORI	7A.C13	Galleria Donori Acquedotto Mulargia-Cagliari
	7A.C14	By Pass Galleria acquedotto Mulargia-Cagliari
	7A.C15	Acquedotto Mulargia-Cagliari 2° tronco
	7A.C18	Interconnessione S.E.-Acquedotto Mulargia Cagliari
	7A.P6	Emergenza Donori
DORGALI	5B.S1	Pedra 'e Othoni
	5B.C1	Galleria di presa ad uso multisettoriale Pedra'e Othoni
	5B.C7	Condotta di presa irrigua Pedra 'e Othoni
	5B.C8	Condotta di presa idropotabile Pedra 'e Othoni
	5B.V1	Torre di presa potabile Pedra 'e Othoni
	Lago Cedrino	
ELMAS	7E.C4	Condotta Interconnessione Cixerri-Sud Est
ESCALAPLANO	7A.S2	Nuraghe Arrubiu
	7A.C19	Premente Basso Flumendosa-Mulargia
	Lago Flumendosa	
ESTERZILI	7A.S1	Flumineddu
	7A.C5	Galleria Flumineddu-Flumendosa
	Lago Flumineddu	
	Lago Flumendosa	
FLORINAS	3C.C13	
FLUMINIMAGGIORE	7D.C1	Galleria derivazione Rio Spiritu Santu
	7D.T1	Spiritu Santu
FORDONGIANUS	2C.S2	Pranu Antoni
	Lago Pranu Antoni	
FURTEI	7B.S1	Se Forada
	2C.C13	Adduttore Sanluri-Sardara
	7A.C9	Canale Principale Adduttore Flumendosa
	7B.C1	Galleria Adduzione Santu Miali
	7B.C2	Galleria restituzione Santu Miali
	7B.C3	Canale ripartitore Est Ovest
	7B.C8	Canale Ripartitore Sud-Est 1° tronco
	7B.C20	Ripartitore Serrenti
	7B.I1	Centrale Santu Miali
	7B.T1	Traversa Monastir
	Lago Sa Foreda	
GHILARZA	Lago Omodeo	
GIBA	Lago Monte Pranu	
GONI	7A.C19	Premente Basso Flumendosa-Mulargia
GUAMAGGIORE	7A.C9	Canale Principale Adduttore Flumendosa
GUASILA	7A.C9	Canale Principale Adduttore Flumendosa
GUSPINI	2C.C12	Condotta alimentazione Torrino Zeppara
	7B.C5	Canale ripartitore Nord-Ovest
	7B.C23	Addusione Zeppara
	7B.C24	Canale adduttore Zeppara
	7B.V2	Vasca di carico Zeppara
IGLESIAS	7D.S1	Punta Gennarta
	7D.S2	Monteponi
	7D.C1	Galleria derivazione Rio Spiritu Santu
	7D.C2	Canale adduttore Punta Gennarta
	7D.C3	Condotta adduttrice Punta Gennarta - Addusione S'Aldrosia
	7D.C4	Premente Murtas
	7D.C5	Condotta adduttrice S. Giovanni
	7D.C23	Premente S'Aldrosia
	7D.C24	Nuova premente Murtas-Carraras
	7D.C25	Condotta di collegamento Traversa Monte Intru-Diga Punta Gennarta
	7D.T5	Monte Intru 1
	7D.T6	Monte Intru 2
	7D.P1	S'Aldrosia
	7D.P3	Murtas
	Lago Corsi	
ISILI	7A.S4	Is Barrocus
	7A.C1	Acquedotto industriale Sarcidano 1° tronco
	7A.C2	Acquedotto industriale Sarcidano 2° tronco
	7A.C3	Acquedotto Perda e Cuddu-Is Barrocus
	7A.C4	Addusione impianto di potabilizzazione Is Barrocus
	7A.V1	Vasca terminale acquedotto industriale Sarcidano
	7A.V6	Torre di presa acquedottistica Is Barrocus
	Lago Is Barrocus	
ITTIRI	3C.C11	Condotta per Sassari 1° Tronco
LODE'	Lago Maccheronis	
LURAS	4A.S1	Liscia
	4A.C5	Canale di restituzione centrale idroelettrica Liscia
	4A.C6	Condotta di presa idropotabile Liscia
	4A.C7	Condotta di presa irrigua Liscia
	4A.C8	Condotta di by-pass per alimentazione idropotabile
	4A.C9	Condotta di by-pass per alimentazione canale adduttore irriguo.
	4A.V1	Torre di presa potabile del Liscia
	4A.I1	Liscia
	Lago Liscia	
MARRUBIU	2C.C1	Canale adduttore Sinistra Tirso
	2C.C2	Premente Marrubiu-Torrino Marigiani
	2C.C7	Gronda Rio Mogoro
MOGORO	8A.S1	Mogoro
	2C.C2	Premente Marrubiu-Torrino Marigiani
	2C.C3	Condotta adduttrice Torrino Marigiani - Sardara
	2C.C8	Premente Fluminimannu di Pabillonis - Is Carrelis
	2C.C9	Condotta coll. premente Fluminimannu di Pabillonis-Is Carrelis-Torrino Marigiani
	2C.C12	Condotta alimentazione Torrino Zeppara
	2C.V2	Torrino di disconnessione Marigiani
MONASTIR	7B.C7	Nuovo Ripartitore Sud-Est 1° tronco
	7B.C8	Canale Ripartitore Sud-Est 1° tronco
	7B.C9	Canale ripartitore Sud-Est 2° tronco
	7B.C10	Nuovo Ripartitore Sud-Est 2° tronco
	7B.T2	Monastir
MONSERRATO	7B.C11	Ripartitore Sud-Est 3° tronco
MONTELEONE ROCCA DORIA	3C.S1	Temo e Monteleone Roccadoria
	3C.C8	Condotta Temo-Bidighinzu
	3C.V4	Torre di presa potabile Temo
	3C.P2	Monteleone Roccadoria
	Lago Alto Temo	
NARCAO	1A.S1	Bau Pressiu
	1A.C2	Condotta Cixerri - Sulcis
NUGHEDU SANTA VITTORIA	Lago Omodeo	
NURAMINIS	7B.C7	Nuovo Ripartitore Sud-Est 1° tronco
	7B.C8	Canale Ripartitore Sud-Est 1° tronco
	7B.C18	Interconnessione S.E.-Acquedotto Mulargia Cagliari
	7B.C20	Ripartitore Serrenti
	7B.C22	Addusione Distretti Destra Flumineddu
	7B.C26	Condotta De Flumineddu-Serramanna Est (SAR AC 11)
	7B.V4	Nodo DE Flumineddu
NURRI	Lago Flumendosa	
NUXIS	1A.S1	Bau Pressiu
	1A.C2	Condotta Cixerri - Sulcis
	Lago Bau Pressiu	
OLIENA	Lago Cedrino	
OLLASTRA SIMAXIS	2C.S3	Santa Vittoria
	2C.C1	Canale adduttore Sinistra Tirso
	2C.V10	Presa canale sinistra Tirso
	Lago Santa Vittoria	
OLMEDO	3B.C11	Condotta adduttrice Truncu Reale - M. Agnese
OLZAI	2A.C13	Premente Benzone
	2A.C17	Galleria di presa Centrale sollevamento Benzone
	2A.P1	Benzone
ORISTANO	2C.C1	Canale adduttore Sinistra Tirso
ORROLI	7A.S2	Nuraghe Arrubiu
	7A.S3	Monte Su Rei
	7A.C6	Condotta premente irrigazione Sarcidano
	7A.C7	Galleria Flumendosa-Mulargia
	7A.C19	Premente Basso Flumendosa-Mulargia
	7A.V2	Vasca di compenso di Funtana Spidu
	7A.P2	Flumendosa
	7A.P3	Flumendosa irrigazione Sarcidano
	Lago Flumendosa	
	Lago Mulargia	
ORTACESUS	7A.C11	Acquedotto Mulargia-Cagliari 1° tronco
	7A.C12	Acquedotto di Cagliari
OSSI	3C.C11	Condotta per Sassari 1 Tronco
PABILONIS	2C.C3	Condotta adduttrice Torrino Marigiani - Sardara
	2C.C12	Condotta alimentazione Torrino Zeppara
	7B.C5	Canale ripartitore Nord-Ovest
PADRIA	3C.C1	Condotta Medio Temo 1° Tronco
	3C.C2	Condotta Medio Temo 2° Tronco
	3C.P1	Padria
	3C.T1	Cumone
PALMAS ARBOREA	2C.C1	Canale adduttore Sinistra Tirso
PATTADA	3A.S1	Monte Lerno
	3A.C7	Condotta di presa irrigua
	3A.C8	Condotta di presa idropotabile Monte Lerno
	3A.V1	Torre di presa potabile di Monte Lerno
	Lago Monte Lerno	
PERTUGAS	8B.T1	Donigazza-Contra Cana
PORTOSCUSO	1B.C2	Acquedotto industriale Portovesme 1° tronco
	1B.C3	Acquedotto industriale Portovesme 2° tronco - 1° canna
	1B.C4	Acquedotto industriale Portovesme 2° tronco - 2° canna
	1B.C5	Acquedotto Flumentepido
	1B.T1	Flumentepido
	1B.P1	Paringianu
	1B.P2	Flumentepido
	1B.V1	Torrino di carico basso Paringianu
	1B.V2	Torrino di carico alto Paringianu
	1B.V3	Vasca di arrivo Paringianu
	1B.V4	Partitore inneto acquedotto industriale Portovesme
	1B.V5	Torrino di carico Flumentepido
PORTOTORRES	3B.C6	Acquedotto industriale Coghinas 1
	3B.C9	Interconnessione Coghinas 1-2
	3B.P4	Portotorres
	3B.V2	Vasca terminale Coghinas 1-Portotorres

COMUNE	OPERA	NOME OPERA
POZZOMAGGIORE	3C.C3	Addutore Badu Crabolu-Cumone
	3C.T1	Cumone
	3C.T2	Badu Crabolu
PUTIFIGARI	3C.C4	Galleria Temo-Cuga I Tronco
	3C.C5	Galleria Temo-Cuga II Tronco
	3C.C6	Galleria Temo-Cuga III Tronco
	3C.C14	Condotta Rio Sette Ortas
	3C.T3	Sette Ortas
	3C.T4	Badde de Jana
QUARTU S.ELENA	7B.S2	Simbirizzi
	7B.C11	Ripartitore Sud-Est 3° tronco
	7B.C12	Condotta S.E.-Cuccuru Linu
	7B.C13	Condotta Presa Invasa Simbirizzi
	7B.C14	Collegamento Is Arenas-Simbirizzi
	7B.C15	Premente Principale Simbirizzi (doppia canna)
	7B.C16	Addutore Cuccuru Linu-Integrativo Simbirizzi (doppia canna)
	7B.P3	Principale Simbirizzi
	7B.V6	Partitore Sud-Est - Cuccuru Linu
	7B.V7	Torrini Simbirizzi
	7B.V8	Vasca di carico Cuccuru Linu
	Lago Simbirizzi	
QUARTUCCIU	7A.C17	Acquedotto Mulargia-Cagliari ramo Sa Mandara-Settimo S. Pietro (Simbirizzi)
	7B.C16	Addutore Cuccuru Linu-Integrativo Simbirizzi (doppia canna)
	7B.C17	Premente Integrativo Simbirizzi (doppia canna)
	7B.P4	Integrativo Simbirizzi 1 e 2
	7A.I1	Centrale Settimo San Pietro
ROMANA	Lago Alto Temo	
	3C.C2	Condotta Medio Temo 2° Tronco
	3C.C8	Condotta Temo-Bidighinzu
SADALI	Lago Flumendosa	
SAMASSI	7C.C2	Condotta adduttrice Leni
	7B.C3	Canale ripartitore Est Ovest
	7B.C8	Canale Ripartitore Sud-Est 1° tronco
SAMATZAI	7A.C14	By Pass Galleria acquedotto Mulargia-Cagliari
SAN GAVINO MONREALE	2C.C5	Condotta adduttrice Coronigiu-Sa Forada
	7B.C5	Canale ripartitore Nord-Ovest
SAN GIOVANNI SUERGIU	1B.C2	Acquedotto industriale Portovesme 1° tronco
SAN NICOLO' ARCIDANO	2C.C12	Condotta alimentazione Torrino Zeppara
	2C.V6	Presa Rio Fluminimannu di Pabillonis
SAN SPERATE	7B.C9	Canale ripartitore Sud-Est 2° tronco
	7B.C10	Nuovo Ripartitore Sud-Est 2° tronco
SAN VITO	7A.C20	Premente Arcu S'Arena
	7A.V7	Opere di presa Arcu S'Arena
	7A.P7	Arcu s'Arena
SANLURI	2C.C5	Condotta adduttrice Coronigiu-Sa Forada
	2C.C6	Condotta Sardara Alto
	2C.C13	Adduttore Sanluri-Sardara
	7B.C3	Canale ripartitore Est Ovest
	7B.C5	Canale ripartitore Nord-Ovest
	7C.C2	Condotta adduttrice Leni
	2C.V10	Camera di manovra Ichnusa
SANTA GIUSTA	2C.C1	Canale adduttore Sinistra Tirso
SANTA MARIA COGHINAS	3B.C3	Galleria presa Castelsardo
	3B.C5	Premente Coghinas1
	3B.C6	Acquedotto industriale Coghinas 1
	3B.C7	Premente Coghinas2
	3B.C8	Acquedotto industriale Coghinas 2
	3B.V1	Vasca di carico Coghinas 1
	3B.V3	Vasca di carico Coghinas 2
	3B.P2	Coghinas 1
	3B.P3	Coghinas 2
SANT'ANTONIO DI GALLURA	Lago Liscia	
SARDARA	2C.C3	Condotta adduttrice Torrino Marigiani - Sardara
	2C.C4	Premente Sardara-Coronigiu
	2C.C5	Condotta adduttrice Coronigiu-Sa Forada
	2C.C10	Premente Centrale Sardara-Torrino Sardara Basso
	2C.V3	Vasca di compensa Sardara
	2C.V4	Vasca disconnessione Coronigiu
	2C.V9	Torrino Sardara Basso
	2C.P3	Sardara
SARROCH	7E.C6	Acquedotto Industriale: Ripartitore S.E.-Piazzale SARAS
	7E.C7	Acquedotto Industriale integrativo: Macchiareddu-Piazzale SARAS
	7E.C8	Condotta derivazione Monti Nieddu
	7E.V5	Vasca piazzale Saras
	7E.V6	Vasca di carico Cuccuru Pinna
	7E.P7	Piazzale Saras
SASSARI	3B.C8	Acquedotto industriale Coghinas 2
	3B.C9	Interconnessione Coghinas 1-2
	3B.C10	Condotta Truncu Reale - Tottubella
	3B.C11	Condotta adduttrice Truncu Reale - M. Agnese
	3B.C12	Condotta premente San Marco
	3B.V4	Vasca di compenso Coghinas 2-Truncu Reale
	3B.V5	Vasca Totto Bella
	3B.V6	Partitore San Marco
	3B.P5	San Marco
	3B.T2	La Crucca
SEDILO	Lago Omodeo	
SEDINI	3B.C8	Acquedotto industriale Coghinas 2
SEGARIU	7A.C9	Canale Principale Adduttore Flumendosa
SELARGIUS	7A.C16	Acquedotto Mulargia-Cagliari ramo Sa Mandara-San Lorenzo
	7B.C11	Ripartitore Sud-Est 3° tronco
SELEGAS	7A.C9	Canale Principale Adduttore Flumendosa
SENORBI'	7A.C9	Canale Principale Adduttore Flumendosa
	7A.C10	Addutore irriguo Usana-Donori
	7A.C11	Acquedotto Mulargia-Cagliari 1° tronco
	7A.C12	Acquedotto di Cagliari
	7A.V4	Opere di presa Sarais
SERDIANA	7A.C15	Acquedotto Mulargia-Cagliari 2° tronco
	7B.C19	Raccordo Interconnessione S.E.-Acquedotto Mulargia Cagliari
	7B.V10	Partitore raccordo Interconnessione Sud-Est - Mulargia-Cagliari
SERRAMANNA	7B.C3	Canale ripartitore Est Ovest
	7B.C4	Canale Ripartitore Sud-Ovest (1° tronco)
	7B.C5	Canale ripartitore Nord-Ovest
	7B.C8	Canale Ripartitore Sud-Est 1° tronco
	7B.C21	Addusione Distretti Serramanna
	7C.C2	Condotta adduttrice Leni
SERRENTI	7B.C20	Ripartitore Serrenti
	7B.C21	Addusione Distretti Serramanna
SESTU	7B.V3	Vasca di compenso Coraxis
	7A.C15	Acquedotto Mulargia-Cagliari 2° tronco
	7A.C16	Acquedotto Mulargia-Cagliari ramo Sa Mandara-San Lorenzo
	7B.C9	Canale ripartitore Sud-Est 2° tronco
	7B.C10	Nuovo Ripartitore Sud-Est 2° tronco
	7B.C11	Ripartitore Sud-Est 3° tronco
	7B.C25	Interc. adduttore Mulargia Cagliari-Acquedotto Industriale CASIC (SARC AC 10)
	7E.C4	Condotta Interconnessione Cixerri-Sud Est
	7E.C6	Acquedotto Industriale: Ripartitore S.E.-Piazzale SARAS
	7E.V7	Partitore inneto nuovo ripartitore Sud-Est
	7E.P5	Sollevamento Sestu
	7A.I2	Centrale San Lorenzo
SETTIMO S.PIETRO	7A.C15	Acquedotto Mulargia-Cagliari 2° tronco
	7A.C16	Acquedotto Mulargia-Cagliari ramo Sa Mandara-San Lorenzo
	7A.C17	Acquedotto Mulargia-Cagliari ramo Sa Mandara-Settimo S. Pietro (Simbirizzi)
	7A.V5	Partitore Sa Mandara
SEUI	7A.S1	Flumineddu
SIUGIUA	7D.S3	Medau Zirimilis
	1A.S1	Bau Pressiu
	1A.C2	Condotta Cixerri - Sulcis
	7D.C13	Derivazione Rio Sa Schina de Sa Stoia
	1A.V2	Torre di presa potabile Bau Pressiu
	Iago Medau Zirimilis	
	Lago Bau Pressiu	
SIMAXIS	2C.C1	Canale adduttore Sinistra Tirso
SIURGUS DONIGALA	7A.S3	Monte Su Rei
	7A.C8	Galleria Usini-Sarais
	7A.C9	Canale Principale Adduttore Flumendosa
	7A.I1	Centrale Usini
SODDI'	Lago Omodeo	
SORRADILE	Lago Omodeo	
SORSO	3B.C6	Acquedotto industriale Coghinas 1
	3B.C8	Acquedotto industriale Coghinas 2
SUELLI	7A.C9	Canale Principale Adduttore Flumendosa
TADASUNI	Lago Omodeo	
TEMPIO PAUSANIA	4B.S1	Monte di Deu
	Iago Monte di Deu	
TERRALBA	2C.C1	Canale adduttore Sinistra Tirso
	2C.C2	Premente Marrubiu-Torrino Marigiani
	2C.C7	Gronda Rio Mogoro
THIESI	3C.C8	Condotta Temo-Bidighinzu
	3C.C10	Condotta Su Tulis-Bidighinzu
	Lago Bidighinzu	
TIANA	2B.S1	Torrei
	Lago dei Torrei	
TONARA	2B.S1	Torrei
	2B.C1	Condotta Torrei-Impianto di potabilizzazione Torrei
	Lago dei Torrei	
TORPE'	5A.S1	Maccheronis
	5A.C7	Galleria di presa Maccheronis
	Lago Maccheronis	
TORRALBA	3C.C9	Premente Su Tulis-Bidighinzu
	3C.C10	Condotta Su Tulis-Bidighinzu
	3C.V1	Vasca di disconnessione Pranu Artu
	3C.T6	Ponte Valenti
	3C.P3	Su Tulis
TRATALIAS	1B.S1	Monte Pranu
	1B.C2	Acquedotto industriale Portovesme 1° tronco
	1B.P3	Sollevamento Monte Pranu
	Iago Monte pranu	
ULA TIRSO	Lago Omodeo	
ULASSAI	7A.S1	Flumineddu
	Lago Flumineddu	
URAS	2C.C2	Premente Marrubiu-Torrino Marigiani
	2C.C3	Condotta adduttrice Torrino Marigiani - Sardara
	2C.T2	Mogoro
URI	3C.S2	Cuga
	3C.C6	Galleria Temo-Cuga III Tronco
	3C.C7	Galleria Temo-Cuga IV Tronco
	3C.C13	Condotta adduttrice Cuga - Impianto potabilizzazione Monte Agnese
	3C.V5	Torre di presa potabile Cuga
	3C.T5	S'Olia
USSANA	7B.C18	Interconnessione S.E.-Acquedotto Mulargia Cagliari
	7B.C19	Raccordo Interconnessione S.E.-Acquedotto Mulargia Cagliari
UTA	7E.S1	Genna Is Abis
	1A.C1	Premente Cixerri - Sulcis
	7E.C1	Canale Ripartitore Sud-Ovest (2° tronco)
	7E.C2	Condotta Cixerri-Macchiareddu
	7E.C3	Condotta derivazione Santa Lucia
	7E.C4	Condotta Interconnessione Cixerri-Sud Est
	7E.C7	Acquedotto Industriale integrativo: Macchiareddu-Piazzale SARAS
	7E.C10	Condotta di presa Diga Cixerri
	1A.V1	Vasca di carico Cixerri-Sulcis
	7E.V1	Torrino piezometrico acquedotto Industriale (Cixerri + Macchiareddu)
	7E.V2	Vasca di compenso Macchiareddu
	7E.V3	Torrino disponeissione Macchiareddu
	1A.P1	Cixerri-Sulcis
	7E.P1	Sollevamento Cixerri
	7E.P2	Sollevamento Macchiareddu per industriale
	7E.P3	Sollevamento Macchiareddu per Sud-Est
	Lago Cixerri	
VALLEDORIA	3B.C6	Acquedotto industriale Coghinas 1
	3B.C8	Acquedotto industriale Coghinas 2
VALLERMOSA	7B.C4	Canale Ripartitore Sud-Ovest (1° tronco)
	7E.C1	Canale Ripartitore Sud-Ovest (2° tronco)
	7E.T1	Traversa Fanaris
VILLA SAN PIETRO	7E.C8	Condotta derivazione Monti Nieddu
	7E.T4	Monti Nieddu
	7E.P6	Monti Nieddu
VILLACIDRO	7C.S1	Leni
	7C.S2	Cosinas
	7B.C5	Canale ripartitore Nord-Ovest
	7C.C2	Condotta adduttrice Leni
	Iago Leni	
VILLAGRANDE STRISAILI	6A.S5	Santa Lucia
	6A.C10	Presa multisettoriale S. Lucia
	6A.C11	Adduttore irriguo principale C.B. Ogliastra
	Iago Santa Lucia	
VILLANOVA MONTELEONE	3C.C4	Galleria Temo-Cuga I Tronco
	Lago Alto Temo	
VILLANOVA TRUSCHEDU	Lago Santa Vittoria	
VILLANOVATULO	7A.C1	Acquedotto industriale Sarcidano 1° tronco
	7A.P1	Sollevamento Villanovatulo
	7A.T1	Traversa Ponte Mavia
	Lago Flumendosa	
VILLAPERUCCIO	Lago Monte Pranu	
VILLAPUTZU	7A.C20	Premente Arcu S'Arena
VILLASALTO	7A.T2	Traversa S'Isca Rena
VILLASOR	7B.C4	Canale Ripartitore Sud-Ovest (1° tronco)
	7B.C8	Canale Ripartitore Sud-Est 1° tronco
	7B.C26	Condotta De Flumineddu-Serramanna Est (SAR AC 11)
VILLASPECIOSA	7E.S1	Genna Is Abis
	7E.C1	Canale Ripartitore Sud-Ovest (2° tronco)
	7E.C9	Canale Ripartitore Sud-Ovest (2° tronco)
	Lago Cixerri	
ZERFALIU	2C.S3	Santa Vittoria
	2C.V15	Presa canale destra Tirso
	Lago Santa Vittoria	